



保良局永隆銀行金禧庇護工場及宿舍



單位通訊



多元智能學苑作品
(流體畫工作坊)



目錄

宿舍增繕設施 p.1

醫護通訊 p.2-3

職業康復服務資訊 p.4

樂齡篇 p.5-6

活動篇 p.7-11

節日篇 p.12

義工活動 P.13-14

服務質素標準13至16 P.15

服務統計 P.16-17

宿舍增繕設施



宿舍新增抽濕機，
以免天氣潮濕，
學員會跌倒

宿舍換新冷氣機，
夏天時舍友可以涼點~



於不同位置新增閉路電
視，以確保學員安全。

醫護通訊



季節性 流行性感冒

季節性流感是常見由人類季節性流感病毒引致的呼吸道感染，與禽流感和流感大流行完全不同。在本港，季節性流感一般於一至三／四月和七、八月較為流行。

潛伏期： 一般約為一至四天。

病徵： 病徵包括發燒、咳嗽、喉嚨痛、流鼻水、肌肉痛、疲倦和頭痛；亦可能出現嘔吐和腹瀉等。





傳播途徑

流感病毒主要透過患者咳嗽、打噴嚏或說話時產生的飛沫傳播，亦可透過直接接觸患者的分泌物而傳播。

預防方法

1. 季節性流感疫苗接種
2. 保持良好的個人衛生
3. 保持良好的環境衛生

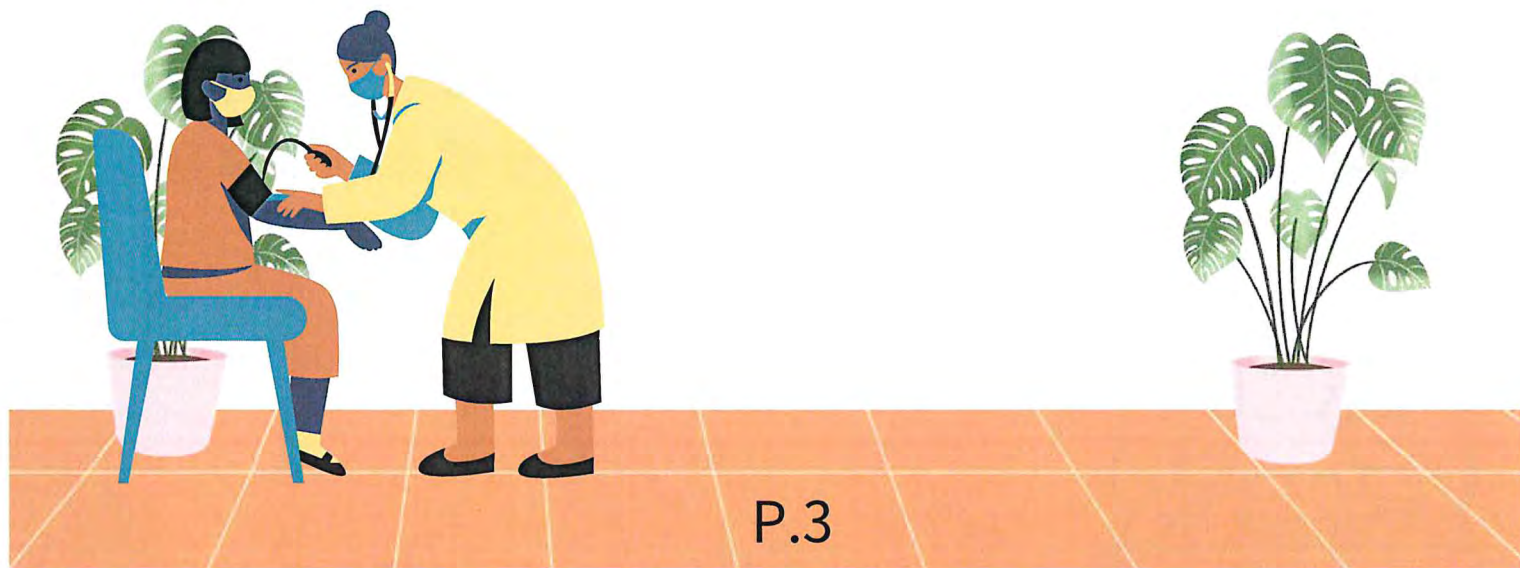

獎勵金上調安排

社會福利署已於2023年9月15日來函通知，為進一步鼓勵殘疾人士參與職業康復服務中心的訓練。

故由2023年10月1日起上調庇護工場及綜合職業康復服務中心獎勵金的金額。

參與庇護工場訓練的學員所獲得的獎勵金，將由現時每天26.5元上調至33元。

而參與「職業康復延展計劃」的學員所獲得的獎勵金亦會由現時每天13.25元上調至16.5元。

局方為鼓勵學校於疫情緩減後盡快恢復及保持出勤，工場聯同其他六間職業康復服務單位，推出一項「特別獎勵計劃」，達標的學員將獲發放一次性額外訓練津貼。

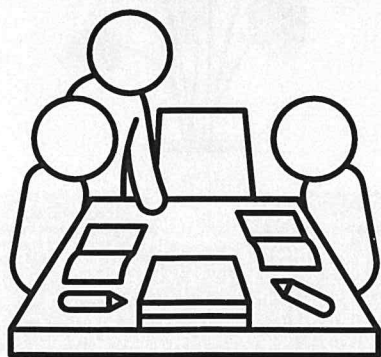

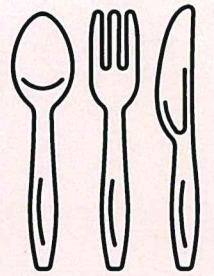

流心軟餐

宿舍每星期會提供一次流心軟餐給有吞咽困難的舍友。希望能盡量還原食物形狀和原汁原味，以提高食慾和樂趣。



吞咽困難嘅舍友都有月餅食！



樂齡篇

唱歌, 跳舞, 手工, 運動

為配合舍友的適齡生活需要，讓年邁的舍友接受工場的職康訓練外，能參與興趣活動和肌能訓練，及透過感官訓練等，以減慢身體機能退化的情況，並享受工作以外的悠閒生活。



活動篇

手工唇膏工作坊



輕黏土手作小組

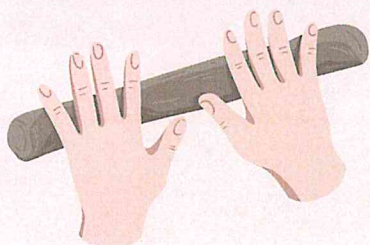
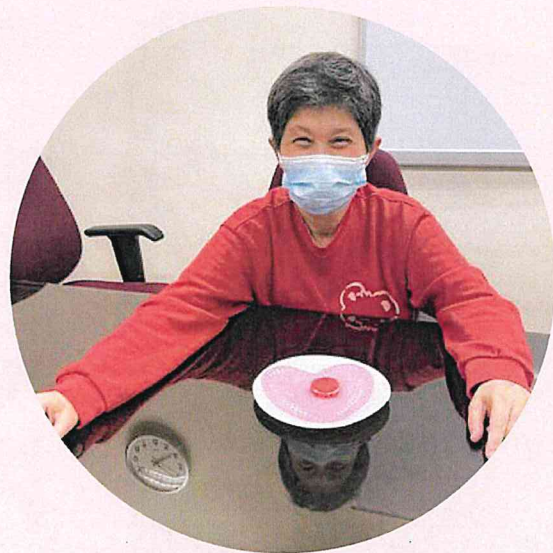

活動篇

~自家製水果茶~



曲奇派對

燒”焦”芝士蛋糕



活動篇

生日會

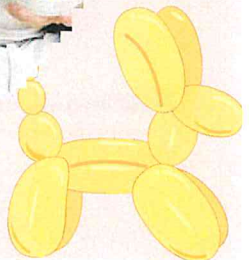

活動篇

我愛“圍爐”



~BBQ~



活動篇

~流體畫製作~

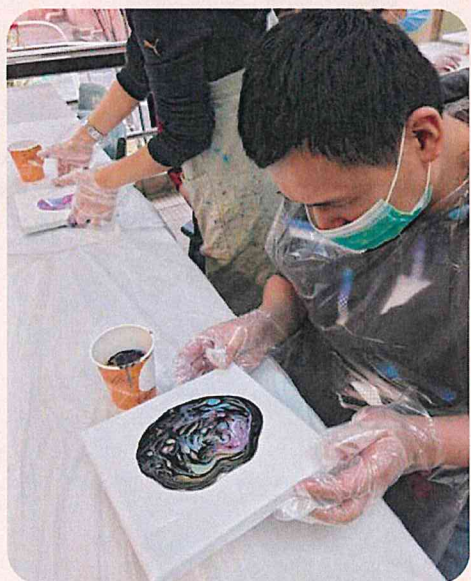

布袋球

(多元智能學苑)

節日篇

農曆新年



端午節



義工活動

西貢綜合家庭服務中心

義工送暖

西貢綜合家庭服務中心的義工送了一些衣物、日用品和食物給我們，我們十分高興~~



義工活動 保良局蔡繼有學校

當日蔡繼有學校到單位體驗工場服務，
並帶領學員遊戲，
一起跳跳舞唱唱歌🎵

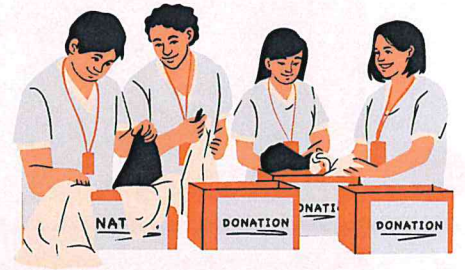

我們正式向示範學生他們日常的工作
學生們都稱讚我們了不起！



服務質素標準 13至16

服務質素標準13

服務單位尊重服務使用者的私人財產權利。中心會為舍友提供可上鎖之衣櫃、儲物櫃或其他合適地方用作存個人物品，並提示需妥善保管。

服務質素標準14

服務單位尊重服務使用者保護私隱和保密的權利。另外，檔案及個人資料會存放有鎖的文件櫃內，只供有關職員查閱，須在服務使用者/家屬或相關人士同意下才可發放相關資料。

服務質素標準15

每一位服務使用者及職員均有自由申訴其對機構或服務單位的不滿，而毋須憂慮和遭受責罰，所提出的申訴亦應得到處理。

服務質素標準16

服務單位採取一切合理步驟，確保服務使用者免受侵犯。不論是蓄意或魯莽的行為，例如身體及精神虐待、疏忽照顧、性侵犯等均為侵犯。

服務統計

全院合共158人

學員年齡分佈

年齡	15-20歲	21-30歲	31-40歲	41-50歲	51-60歲	60歲以上
男生(人)	0	14	14	14	15	15
女生(人)	0	8	6	18	31	24

弱能程度分佈

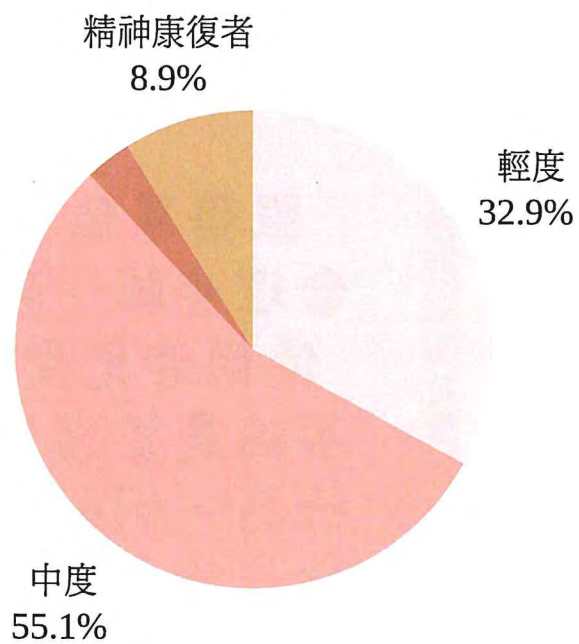

輔助醫療 服務統計

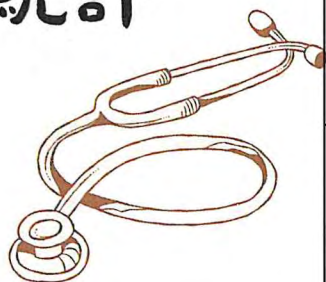

臨床心理服務	1月	2月	3月	4月	5月	6月
探訪次數	1	1	0	1	0	1
評估服務次數	0	0	0	0	0	0
接受服務次數	1	1	0	1	0	1

職業治療服務	1月	2月	3月	4月	5月	6月
探訪次數	3	3	3	2	4	3
個案數目	27	27	27	27	27	26
接受服務次數	21	22	23	18	31	24



言語治療服務	1月	2月	3月	4月	5月	6月
探訪次數	1	1	1	1	1	1
個案數目	30	30	30	30	30	30
接受服務次數	9	10	10	9	10	10



督印人：

營運經理 李潤梅

製作人：

譚浩頤 林淑萍

出版日期：3/2024

如對我們的服務
有任何意見或建議，
歡迎致電2358 3301
與我們聯絡

地址：西貢碧翠路33號

電話：2358 3301

傳真：2358 3957

電郵：wlgj@poleungkuk.org.hk