



保良局

田家炳康復支援中心

暑期  
活動

兒童成長  
及思維發  
展課程

特殊學習  
需要 (SEN)  
支援服務

體藝創意發  
展課程 (殘  
疾人士青少  
年服務)

會訊

2020年6月至2020年9月

# 目錄

目錄	2
服務介紹 + 會員須知 + 意見發表途徑	3
中心消息 + 人事消息 + 課餘加油站	4
有「障」無「礙」啟航之旅（「康復服務籌款晚宴」基金贊助）	5
<b>兒童成長發展服務</b>	
兒童成長及思維發展課程	7-9
<b>特殊學習需要(SEN)支援服務</b>	
特殊學習需要(SEN)課程	10
<b>殘疾人士青少年服務</b>	
體藝創意發展課程	11-12
<b>長假期活動</b>	
2020 暑期小土豆樂園	14-15
2020 暑期主題活動	16-17
2020 暑期活動報名流程	18
2020 暑期活動報名表（小土豆 + 青苗）	19-20
2020 暑期活動報名表（主題）	21-22
活動須知	23
中心位置圖 + 惡劣天氣安排	封底

# 服務介紹

## 目的

為區內的居民、發展障礙兒童、殘疾人士及其照顧者，提供多元化康復及社區支援服務，關顧身、心及社交方面的發展。

## 服務對象

發展障礙兒童及青少年；  
殘疾人士及其照顧者；  
社區人士；

## 會員費

每年 \$21

## 開放時間

星期一至五 早上9:00-下午6:00  
星期六 早上9:00-下午5:30  
星期日及公眾假期休息

## 服務內容

兒童成長發展服務  
殘疾人士青少年服務  
社區教育  
家長支援服務

## 會員須知

1. 請留意會籍的有效限期，以免耽誤會訊的接收及活動報名。如過期請儘快到本中心辦理續會手續。
2. 每期中心會訊均會上載於中心網站，如有需要請瀏覽以下網址：  
<http://rehab.poleungkuk.org.hk/zh-hk/639/page.html>
3. 如欲收取本中心會訊的PDF版本，請向職員提供電郵地址，以作安排。

## 意見發表途徑

歡迎各位對本服務提供意見，方法如下：

1. 郵寄意見到本中心
2. 使用資源中心的意見箱
3. 向職員 / 中心主任反映
4. 致電聯絡本局助理社會服務總幹事（康復服務）電話：2277 8888

# 中心消息

因應新型冠狀病毒疫情影響，本中心於2020年6月起分階段回復班組活動。

中心會繼續秉持一直的理念為特別需要人士提供服務，感謝各服務使用者一直的支持。

## 人事消息

### 職業治療師 黃SIR

每個孩子都是家長彌足珍貴的禮物，這是我一直所相信的。

過去這段時間，與小朋友、家長和同事的相處，都讓我有許多愉快的時刻和回憶，同時亦令我有許多學習和思考。

之後我將會轉職到機構的另一個單位，繼續服務其他的小朋友和他們的家庭。冀盼田中的小朋友和家長可以繼續開心快樂地成長！



## 課餘 加油站

目的：為學員提供短暫課託服務，以支援未能準時到中心接回會員的家長

內容：會員可在中心進行休閒活動，如看電視、玩玩具等

時間：星期一至五上午9時到下午6時正，星期六上午9時到下午5時30分

收費：每半小時10元；一小時\$20（超過15分鐘，以半小時計算；超過半小時，以一小時計算）

\* 會員必須參加中心當日活動才可享有此服務安排。

# 有「障」無「礙」

## 藝術治療小組

(由專業藝術治療師帶領)

# 啟航之旅

由「康復服務籌款晚宴」基金贊助

## 親子藝術遊蹤

日期：逢星期二

時間：11:00-12:00

對象：2至3歲（未就讀K1優先）  
會員及其家長

名額：4-5對親子

目的：

透過藝術活動提升幼兒自信心，並促進幼兒語言表達的能力，同時讓會員和家長建立更緊密關係。

## 快樂小畫家

日期：逢星期五

時間：15:30至16:30

對象：4-6歲自閉症及發展障礙會員

名額：5-6人

## 智叻星識藝

日期：逢星期五

時間：16:45至17:45

對象：就讀主流學校有特殊學習需要  
(SEN)之小一至小三學生

名額：5-6人

目的：

透過藝術活動增強會員之專注力及社交能力，讓會員藉此抒發情緒。

# 日常 活動



# 兒童成長及思維發展



目標：透過不同的活動及遊戲，從而提升兒童的視覺、聽覺、及觸覺等方面的專注力，並學習聆聽指令、遵守規則。

## 小樹苗課室

時間：10:30 – 11:30 (逢星期五)

日期：2020D – RE27/033/2021

6月5、12、19、26日

7月3、10日

2020E – RE27/075/2021

9月4、11、18、25日

收費：2020D- \$480/6堂 2020E- \$320/4堂

對象：4-6歲自閉症及發展障礙會員

人數：5人

## 專注Together

時間：15:30 – 16:30 (逢星期五)

日期：2020D – RE27/035/2021

6月5、12、19、26日

7月3、10日

2020E – RE27/076/2021

9月4、11、18、25日

收費：2020D- \$480/6堂 2020E- \$320/4堂

對象：3-5歲自閉症及發展障礙會員

人數：5人

## 音樂遊戲室

時間：14:00 – 15:00 (逢星期六)

日期：2020D – RE27/036/2021

6月6、13、20、27日

7月4、11、18、25日

2020E – RE27/077/2021

8月1、8、15、22、29日

9月5、12、19、26日

收費：2020D- \$640/8堂 2020E- \$720/9堂

對象：3-5歲自閉症及發展障礙會員

人數：5人



目標：透過不同的音樂及遊戲，訓練兒童手眼協調及強化其大小肌肉的活動能力，改善其身體機能。

## Fing Fing小企鵝

時間：15:30 – 16:30 (逢星期三)

日期：2020D – RE27/034/2021

6月3、10、17、24日

7月8日

2020E – RE27/074/2021

9月2、9、16、23、30日

收費：2020D- \$480/6堂 2020E- \$400/5堂

對象：4-6歲自閉症及發展障礙會員

人數：5人

New

## 幼兒音樂律動班

時間：12:00 – 13:00 (逢星期六)

日期：2020D – RE27/037/2021

6月6、13、20、27日

7月4、11、18、25日

2020E – RE27/078/2021

8月1、8、15、22、29日

9月5、12、19、26日

收費：2020D- \$640/8堂 2020E- \$720/9堂

對象：3-5歲自閉症及發展障礙會員

人數：5人



目標：透過各項活動及遊戲、角色扮演、社交故事等，讓兒童學習與人溝通及相處的技巧，從而提升與人相處的自信心。

### 幼兒感知社交樂

時間：11:00 – 12:00 (逢星期六)

日期：2020D – RE27/041/2021

6月6、13、20、27日

7月4、11、18、25日

2020E – RE27/081/2021

8月1、8、15、22、29日

9月5、12、19、26日

收費：2020D- \$640/8堂

2020E- \$720/9堂

對象：2-3歲自閉症及發展障礙會員

人數：5人



### 社交甜甜圈

時間：14:30–15:30 (逢星期五)

日期：2020D – RE27/040/2021

6月5、12、19、26日

7月3、10日

2020E – RE27/080/2021

9月4、11、18、25日

收費：2020D- \$480/6堂

2020E- \$320/4堂

對象：3-5歲自閉症及發展障礙會員

人數：5人



### 活潑小跳豆

時間：15:00 – 16:00 (逢星期六)

日期：2020D – RE27/042/2021

6月6、13、20、27日

7月4、11、18、25日

2020E – RE27/082/2021

8月1、8、15、22、29日

9月5、12、19、26日

收費：2020D- \$640/8堂

2020E- \$720/9堂

對象：4-6歲自閉症及發展障礙會員

人數：5人





目標：透過不同的活動、音樂、遊戲等，促進兒童語言表達動機，提升兒童與人溝通的興趣及能力。

## 音樂DoReMi

時間：15:00 – 16:00 (逢星期二)

日期：2020D – RE27/043/2021

6月2、9、16、23、30日

7月7日

2020E – RE27/083/2021

9月1、8、15、22、29日

收費：2020D- \$480/6堂

2020E- \$400/5堂

對象：2-3歲自閉症及發展障礙會員

人數：5人

## 說話 Happy Time

時間：10:30 – 11:30 (逢星期四)

日期：2020D – RE27/044/2021

6月4、11、18日

7月2、9日

2020E - RE27/084/2021

9月3、10、17、24日

收費：2020D- \$400/5堂

2020E- \$320/4堂

對象：3-5歲自閉症及發展障礙會員

人數：5人



目標：透過小組活動及遊戲，幫助兒童全方位學習，提升兒童的認知能力，發揮兒童的創意並提升其學習動機及自信心。

## 快樂小蜜蜂

時間：15:30-16:30 (逢星期四)

日期：2020D – RE27/045/2021

6月4、11、18日

7月2、9日

2020E - RE27/085/2021

9月3、10、17、24日

收費：2020D- \$400/5堂

2020E- \$320/4堂

對象：3-5歲以上自閉症及發展障礙會員

人數：5人

## 齊來認讀寫

時間：10:00 – 11:00 (逢星期六)

日期：2020D – RE27/046/2021

6月6、13、20、27日

7月4、11、18、25日

2020E – RE27/086/2021

8月1、8、15、22、29日

9月5、12、19、26日

收費：2020D- \$640/8堂

2020E- \$720/9堂

對象：5-7歲自閉症及發展障礙會員

人數：5人

目標：提升參加者對中英文生字的認讀及書寫能力，強化參加者的字庫，藉此提高其學習效能。

# 特殊學習需要

# (SEN) 支援服務

## 《學習至多fun》

目的：提升參加者認讀及寫中英文生字的能力，並培養他們對算數及邏輯推理的興趣，藉此提高參加者的學習效能。

日期：2020D RE27/047/2021

6月2、9、16、23、30日

7月7日

2020E RE27/087/2021

9月1、8、15、22、29日

時間：下午4:30-5:45（逢星期二）

名額：5人

對象：就讀主流學校有特殊學習需要（SEN）之小一至小三學生

收費：2020D \$480/6節；2020E \$400/5節

形式：集體遊戲、桌上遊戲、音樂唱遊、寫字練習、圖卡遊戲、推理及數學遊戲等

## 《專注開心樂園》

目的：讓參加者學習聆聽指令、遵守規則，提升參加者的聽覺、視覺、觸覺專注力及學習效能。

日期：2020D RE27/048/2021

6月3、10、17、24日

7月8日

2020E RE27/089/2021

9月2、9、16、23、30日

時間：下午4:30-5:45（逢星期三）

名額：5人

對象：就讀主流學校有特殊學習需要（SEN）之小一至小三學生

收費：2020D \$400/5節；2020E \$400/5節

形式：集體遊戲、尋寶遊戲、看圖訓練、聽覺記憶訓練、集體藝術創作、桌上遊戲、音樂唱遊等

## 《情緒紅綠燈》（個別）

目的：為有情緒需要的參加者提供個別輔導及訓練，幫助他們抒發內心感受，認識自己的情緒和反應，並學習理解他人的感受，建立同理心，從而改善他們的行為問題。

日期/時間：星期一至五；與社工另約時間，每次面見時間為45分鐘

對象：就讀主流學校 有情緒困擾/需要個別輔導之小學生

收費：2020D \$600/6節（6-7月）；

2020E \$400/4節（9月）

形式：藝術創作、繪畫、黏土、音樂、沙遊、玩具、社交故事及競技遊戲等

備註：由註冊社工負責

## 《成長智叻星》——小一適應班

目的：讓參加者提早為小一做準備，學習聆聽指令、遵守課堂規則，訓練其自理能力。

日期：2020D RE27/049/2021

6月5、12、19、26日

7月3、10日

2020E RE27/088/2021

9月4、11、18、25日

時間：時間：下午4:30-5:30（逢星期五）

名額：5人

對象：即將升讀主流學校小一之K3學生

收費：2020D \$480/6節；2020E \$320/4節

形式：模擬進行課堂、學習抄寫手冊、收拾書包、生活自理、集體遊戲及社交訓練等

New

## 《專注競技場》

目的：讓參加者學習聆聽指令、遵守規則，提升參加者的聽覺、視覺、觸覺專注力及學習效能。

日期：2020D RE27/050/2021

6月6、13、20、27日

7月4、11、18、25日

2020E RE27/090/2021

8月1、8、15、22、29日

9月5、12、19、26日

時間：下午2:15-3:30（逢星期六）

名額：5人

對象：就讀主流學校有特殊學習需要（SEN）之小一至小三學生

收費：2020D \$640/8節；2020E \$720/9節

形式：集體遊戲、尋寶遊戲、看圖訓練、聽覺記憶訓練、集體藝術創作、桌上遊戲、音樂唱遊等

## 《學習小先鋒》

目的：透過小組活動及遊戲，幫助兒童全方位學習，提升兒童的認知能力，發揮兒童的創意並提升其學習動機及自信心。

時間：下午4:00-5:00（逢星期六）

日期：2020D RE27/070/2021

6月6、13、20、27日

7月4、11、18、25日

2020E RE27/071/2021

8月1、8、15、22、29日

9月5、12、19、26日

收費：2020D \$640/8節；2020E \$720/9節

對象：就讀主流學校有特殊學習需要（SEN）之小一至小三學生

人數：5人

形式：集體遊戲、桌上遊戲、音樂唱遊、寫字練習、圖卡遊戲、推理及數學遊戲等

# 靈活 小教室



內容：利用不同形式的遊戲和活動，提升參加者的學習興趣，及訓練大小肌肉，提升身體協調能力，並學習遵守規則。

日期：2020D(RE27/051/2021)

2020年6月6、13、20、27日

2020年7月4、11、18、25日

2020E(RE27/091/2021)

2020年8月1、8、15、22、29日

2020年9月5、12、19、26日

對象：6歲或以上之會員（就讀特殊學校優先）

時間：上午10時正至上午11時15分

名額：8人

收費：2020D \$640/ 8節

2020E \$720/ 9節



# 創意藝術 工作坊

內容：利用不同顏料與材料，並學習不同的繪畫及手工技巧，培養參加者的耐性及提升對藝術的興趣，發揮創意。

日期：2020D(RE27/052/2021)

2020年6月6、13、20、27日

2020年7月4、11、18、25日

2020E(RE27/092/2021)

2020年8月1、8、15、22、29日

2020年9月5、12、19、26日

對象：6歲或以上之會員（就讀特殊學校優先）

時間：上午11時30分至中午12時45分

名額：8人

收費：2020D \$640/ 8節

2020E \$720/ 9節



# 運動360



內容：利用不同的訓練讓參加者來鍛鍊體格，改善心肺功能。

日期：2020D(RE27/053/2021)

2020年6月6、13、20、27日

2020年7月4、11、18、25日

2020E(RE27/093/2021)

2020年8月1、8、15、22、29日

2020年9月5、12、19、26日

對象：6歲或以上之會員（就讀特殊學校優先）

時間：下午2時15分至下午3時30分

名額：8人

收費：2020D \$640/ 8節

2020E \$720/ 9節



# 快樂好煮人



內容：教導學員基本烹調技巧，增強學員自理能力及對烹飪之興趣。

日期：2020D(RE27/054/2021)

2020年6月6、13、20、27日

2020年7月4、11、18、25日

2020E(RE27/094/2021)

2020年8月1、8、15、22、29日

2020年9月5、12、19、26日

對象：6歲或以上之會員（就讀特殊學校優先）

時間：下午3時45分至下午5時正

名額：8人

收費：2020D \$640/ 8節

2020E \$720/ 9節



假期動



# 2020 暑期小土豆樂園

<b>目標：</b>	透過小組遊戲及訓練，提升兒童的肌肉協調能力、專注力、自理及社交能力，從而提升他們的學習效能。	<b>時間：</b>	上午 10:00 至中午 12:30
<b>對象：</b>	有特殊學習需要之學生 第一組－ N-K1 第二組－ K2-K3	<b>費用：</b>	\$280/ 組 (兩天) (包茶點)
<b>名額：</b>	5 人	<b>地點：</b>	本中心

A 時段	第一組 RE27/055/2021		第二組 RE27/056/2021	
時間	21/7 (二)	22/7 (三)	23/7 (四)	24/7 (五)
10:00-10:15	早操			
10:15-11:00	協調訓練	學寫 ABC	手眼協調訓練	數學算一算
11:00-11:15	小休			
11:15-12:00	感官遊戲	集體遊戲	七彩小手工	感官遊戲
12:00-12:15	茶點			
12:15-12:30	集體活動時間			

B 時段	第一組 RE27/057/2021		第二組 RE27/058/2021	
時間	28/7 (二)	29/7 (三)	30/7 (四)	31/7 (五)
10:00-10:15	早操			
10:15-11:00	社交溝通樂趣多	語言學習坊	英語 ABC	專注力訓練
11:00-11:15	小休			
11:15-12:00	專注力訓練	視藝園地	唱遊活動	集體遊戲
12:00-12:15	茶點			
12:15-12:30	集體活動時間			

C 時段	第一組 RE27/059/2021		第二組 RE27/060/2021	
	時間	4/8 (二)	5/8 (三)	6/8 (四)
10:00-10:15	早操			
10:15-11:00	多元智能遊戲	平衡訓練	專注力訓練	語文認讀寫
11:00-11:15	小休			
11:15-12:00	集體遊戲	唱遊 ABC	多元智能遊戲	視藝園地
12:00-12:15	茶點			
12:15-12:30	集體活動時間			

D 時段	第一組 RE27/061/2021		第二組 RE27/062/2021	
	時間	11/8 (二)	12/8 (三)	13/8 (四)
10:00-10:15	早操			
10:15-11:00	大肌肉訓練	多元學習	社交大比拼	表達講多 D
11:00-11:15	小休			
11:15-12:00	視藝園地	感官遊戲	唱遊 ABC	集體遊戲
12:00-12:15	茶點			
12:15-12:30	集體活動時間			

E 時段	第一組 RE27/063/2021		第二組 RE27/064/2021	
	時間	18/8 (二)	19/8 (三)	20/8 (四)
10:00-10:15	早操			
10:15-11:00	語言學習坊	小手肌訓練	合作競技賽	感官遊戲
11:00-11:15	小休			
11:15-12:00	平衡訓練	七彩小手工	視藝園地	自理知多 D
12:00-12:15	茶點			
12:15-12:30	集體活動時間			

# 2020暑期主題活動

\*\*現正申請香港賽馬會慈善信託基金資助，若獲資助則鳴謝上述基金\*\*

## 多元@ level UP RE27/065/2021

**目標：**利用不同類型的活動訓練參加者的專注力及社交能力，同時培養多方面的興趣。

21/7/2020 (二)	22/7/2020 (三)	23/7/2020 (四)	24/7/2020 (五)
功課輔導	專注力遊戲室	桌上遊戲	社交樂滿 FUN
創意手工 DIY	# 濕地公園	小廚神大比拼	# 室內足球

\*\*#外出活動\*\*

**日期** 2020年7月21、22、23、24日 (星期二至五)

**時間** 10:00am-5:00pm

**對象** 6-16歲 (就讀特殊學校優先)

**收費** \$180/1日，全期\$720 (包括午膳)

**名額** 10人

**地點** 本中心 / 指定參觀地點

**備註** #外出活動 (所有外出活動如有更改，會另行通知家長有關安排。)

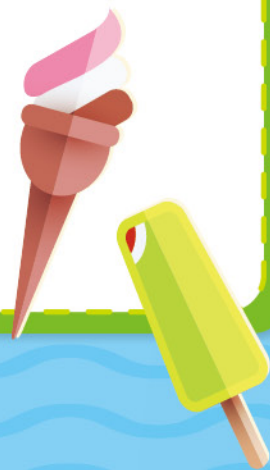

## 藝術@ Jamming RE27/066/2021

**目標：**透過一系列活動，培養參加者藝術感，加強參加者創意發展。

28/7/2020 (二)	29/7/2020 (三)	30/7/2020 (四)	31/7/2020 (五)
功課輔導	圓點畫	Art Jamming	七彩手工樂
黏土教室	# 娛樂聲星 SING	團體遊戲	# 電影欣賞

\*\*#外出活動\*\*

**日期** 2020年7月28、29、30、31日 (星期二至五)

**時間** 10:00am-5:00pm

**對象** 6-16歲 (就讀特殊學校優先)

**收費** \$180/1日，全期\$720 (包括午膳)

**名額** 10人

**地點** 本中心 / 指定參觀地點

**備註** #外出活動 (所有外出活動如有更改，會另行通知家長有關安排。)





## 共融@EASY GO RE27/067/2021

**目標：**透過一系列義工訓練、活動、遊戲及探訪，讓參加者明白到幫助他人的真正意義。同時，亦鼓勵參加者日後多參與義務工作，建立積極及富意義的人生。

4/8/2020 (二)	5/8/2020 (三)	6/8/2020 (四)	7/8/2020 (五)
功課輔導	暖心禮物包	桌上遊戲	玻璃畫製作
甜品二重奏	# 科學館	創作心意卡	# 老幼共融派對

**\*\*#外出活動\*\***

**日期** 2020年8月4、5、6、7日 (星期二至五) **收費** \$180/1日，全期\$720 (包括午膳)

**時間** 10:00am-5:00pm **名額** 10人

**對象** 6-16歲 (就讀特殊學校優先) **地點** 本中心 / 指定參觀地點

**備註** #外出活動 (所有外出活動如有更改，會另行通知家長有關安排。)

## 通識@STAND UP RE27/068/2021

**目標：**鼓勵參加者關心社會時事動向，積極表達意見，培養他們多角度思維及客觀分析的能力，使參加者能在學習的歷程上，履行公民責任及義務。

11/8/2020 (二)	12/8/2020 (三)	13/8/2020 (四)	14/8/2020 (五)
功課輔導	時事問答比賽	創意 DIY	健康小煮意
綠「識」種植園地	# 海事博物館	合作競技賽	# 「綠在區區」工作坊

**\*\*#外出活動\*\***

**日期** 2020年8月11、12、13、14日 (星期二至五) **收費** \$180/1日，全期\$720(包括午膳)

**時間** 10:00am-5:00pm **名額** 10人

**對象** 6-16歲 (就讀特殊學校優先) **地點** 本中心 / 指定參觀地點

**備註** #外出活動 (所有外出活動如有更改，會另行通知家長有關安排。)

## 運動@GOAL RE27/000069/2021

**目標：**讓參加者參與不同形式的體育活動，提升參加者的大小肌肉協調能力，讓會員度過一個充滿能量的暑假生活。

18/8/2020 (二)	19/8/2020 (三)	20/8/2020 (四)	21/8/2020 (五)
功課輔導	柔力球體驗	小肌肉訓練	競技大比拼
體適能訓練	# 室內足球	乒乓球體驗	# 高爾夫球體驗

**\*\*#外出活動\*\***

**日期** 2020年8月18、19、20、21日 (星期二至五) **收費** \$180/1日，全期\$720(包括午膳)

**時間** 10:00am-5:00pm **名額** 10人

**對象** 6-16歲 (就讀特殊學校優先) **地點** 本中心 / 指定參觀地點

**備註** #外出活動 (所有外出活動如有更改，會另行通知家長有關安排。)

# 2020暑期活動



## 報名流程

1. 請各家長於報名時限內以下列方式繳交報名表格，並留意備註內容。

報名方式	報名時限	備註
A. 親臨中心繳交報名表	6月6日(六)至 6月13日(六)下午5時正	取得報名編號方作實報名。
B. 郵寄或傳真報名表	6月6日(六)至 6月12日(五)下午5時正	職員會以電話確認，待職員告知報名編號方為作實報名，如果於5月24日下午5時前，仍未收到電話通知，請致電查詢。

2. 所有活動如於截止報名當日下午5時已額滿，活動將會進行抽籤，決定參加者名單。

\*如活動滿額，將以家長所報之活動整個系列方式進行抽籤。

3. 2020年6月17日(星期三)上午10時30分為2020暑期活動抽籤日。

4. 因應疫情關係，本次抽籤工作將由中心職員主持，社工監票，以示公允。

5. 繳費安排：

\*繳交支票及現金：請於2020年6月18日(星期四)至6月27日(星期六)親臨中心繳交活動費，如費用未能繳交，則作自動棄權論。

\*不接受櫃員機過數繳付活動費用。

\*如使用郵寄支票的方式繳付費用，請確保支票能於6月27日(星期六)前寄往中心。家長需承擔寄失支票之風險。

6. 2020年6月30日(星期二)，上午9時公開接受報名，以先到先得方式。各家長可致電留位及親臨中心報名，惟於留位後，需於3日內親臨中心繳交活動費，否則作自動放棄。

### 報名流程：

6月6日(六) 至 6月12日(五)	6月6日(六) 至 6月13日(六)	6月17日(三) 上午10時30分	6月18日(四) 至 6月27日(六)	6月30日(二) 上午9時正
下午5時前 郵寄或傳真 報名表到中心	下午5時前 親臨中心 交報名表格	抽籤日 (額滿活動 進行抽籤)	親臨中心 繳交活動費	公開 接受報名

---

請貼  
郵票

**保良局田家炳康復支援中心  
新界沙田大圍顯徑邨  
顯富樓 A 及 B 翼地下**

# 2020 年暑期活動報名表

☆1. 請填上會員資料 ☆2. 請在選擇  上打

會員姓名：	聯絡電話：	報名編號：	職員專用
會員號碼：	家長簽署：	報名日期：	
年 齡：	就讀學校：	班 級：	

所有活動如額滿，活動將會進行抽籤，決定參加者名單。  
 如活動滿額，將以家長所報之活動整個系列方式進行抽籤。  
 2020 年 6 月 17 日（三），上午 10 時 30 分為暑期活動抽籤日。  
 因應疫情關係，本次抽籤工作將由中心職員主持，社工監票，以示公允。

活動系列		✓	活動日期	費用	備註	收費
小 土 豆 樂 園 (N-K3)	A 時段	第一組 (N1-K1)	21/7, 22/7	\$280		
		第二組 (K2-K3)	23/7, 24/7			
	B 時段	第一組 (N1-K1)	28/7, 29/7	\$280		
		第二組 (K2-K3)	30/7, 31/7			
	C 時段	第一組 (N1-K1)	4/8, 5/8	\$280		
		第二組 (K2-K3)	6/8, 7/8			
	D 時段	第一組 (N1-K1)	11/8, 12/8	\$280		
		第二組 (K2-K3)	13/8, 14/8			
	E 時段	第一組 (N1-K1)	18/8, 19/8	\$280		
		第二組 (K2-K3)	20/8, 21/8			
現金 / 支票：#				總收費：		

---

請貼  
郵票

**保良局田家炳康復支援中心  
新界沙田大圍顯徑邨  
顯富樓 A 及 B 翼地下**

## 2020 年暑期活動報名表

☆1. 請填上會員資料 ☆2. 請在選擇  上打

會員姓名：	聯絡電話：	報名編號：	職員專用
會員號碼：	家長簽署：	報名日期：	
年 齡：	就讀學校：	班 級：	

所有活動如額滿，活動將會進行抽籤，決定參加者名單。  
 如活動滿額，將以家長所報之活動整個系列方式進行抽籤。  
 2020 年 6 月 17 日（星期三）上午 10 時 30 分為暑期活動抽籤日。  
 因應疫情關係，本次抽籤工作將由中心職員主持，社工監票，以示公允。

	活動系列	✓	活動日期	費用	備註	收費
(A) 主題	A1. 多元 @ level UP		21/7 <input type="checkbox"/> 22/7 <input type="checkbox"/> 23/7 <input type="checkbox"/> 24/7 <input type="checkbox"/>	\$180/ 日	有關活動詳情，可參閱會訊 P.16-17	職員專用
	A2. 藝術 @ Jamming		28/7 <input type="checkbox"/> 29/7 <input type="checkbox"/> 30/7 <input type="checkbox"/> 31/7 <input type="checkbox"/>	\$180/ 日		
	A3. 共融 @EASY GO		4/8 <input type="checkbox"/> 5/8 <input type="checkbox"/> 6/8 <input type="checkbox"/> 7/8 <input type="checkbox"/>	\$180/ 日		
	A4. 通識 @STAND UP		11/8 <input type="checkbox"/> 12/8 <input type="checkbox"/> 13/8 <input type="checkbox"/> 14/8 <input type="checkbox"/>	\$180/ 日		
	A5. 運動 @GOAL		18/8 <input type="checkbox"/> 19/8 <input type="checkbox"/> 20/8 <input type="checkbox"/> 21/8 <input type="checkbox"/>	\$180/ 日		
現金 / 支票：#				總收費：		

# 活動須知：

1. 參加者需先登記成為本中心會員，入會前請先預約社工安排見面，會員費每年\$21。
2. 與社工見面後，會因應年齡及其需要以安排輪候合適之班組。請於成功留位後**五個工作天內**繳交所有款項，否則參加活動資格將自動被取消。（長假期活動除外）
3. 長假期活動及其他活動報名按報名流程，其他活動則可致電預留活動名額，詳情請參閱會訊內容。
4. 繳費方法：  
可以現金或支票形式親臨中心繳交；若以支票付款，請將支票劃線，抬頭為「保良局」/「Po Leung Kuk」；支票背後請自行填寫參加者姓名、電話及所報活動名稱。
5. 活動退款：
  - a) 若報名人數不足或因天氣關係而取消（詳見惡劣天氣安排），參加者將獲通知有關活動退款或補堂安排。
  - b) 參加者可於**活動前兩星期**取消報名，惟只可退回**50%**已繳交費用。
  - c) 如需退款，請保留單據至活動完結，如單據遺失，家長須以書面申報原因，方可退款。
  - d) 如獲退款資格，請於接獲通知後兩星期內，憑收據於中心辦理退款手續，逾期作廢。
6. 請準時接送會員，若超時逾15分鐘，每半小時\$10，一小時\$20元（超過半小時，以一小時計算）
7. 如會員需職員協助按時派藥，藥物須為註冊西醫提供，藥袋需註明藥物成份及服用時間。
8. 會員若遇意外受傷，中心會將其送往就近公立醫院診治，家長獲通知後須立即前往跟進。
9. 活動中所拍攝之相片，有機會用作本局宣傳服務之用途。
10. 所有小組課程（包括興趣班）須**全期**報名。
11. 若參加者為低收入家庭，可申請活動減費，並需於活動前四星期向社工查詢，提出申請。
12. 會員能否報名參加活動，本中心擁有最後決定權利。
13. 如有任何查詢，歡迎於辦公時間致電3525 1013與中心當值職員聯絡。



## 中心位置

電話：3525 1013

傳真：3525 1041

地址：新界沙田大圍顯徑邨顯富樓A及B翼地下

中心網址：<http://rehab.poleungkuk.org.hk/zh-hk/639/page.html>

印刷日期：2020年5月

印量：1400本



本中心QR Code

# 惡劣天氣安排

✦ 颱風 / 暴雨安排

✓ = 如常舉行 X = 取消 N = 家長自行決定

	3號風球 ⚡3	8號風球 ⚡8	黃色暴雨  黃 Amber	紅色暴雨  紅 Red	黑色暴雨  黑 Black
室內活動	X	X	✓ / N	vX	X
室外活動	X	X	✓ / N✦	X	X

✦ 除下颱風 / 暴雨警告安排：活動2小時前，個別電話通知。

\*備註：

- 1) 如天文台於活動前2小時發出3號或以上之風球或紅色 / 黑色暴雨警告訊號，各興趣班及小組暫停，已繳付的活動費用，可獲退款/補堂。
- 2) 如天文台於活動進行中發出3號或以上之風球或紅色 / 黑色暴雨警告訊號，各室內興趣班及小組照常進行，家人及監護人可按需要接回服務使用者，惟已繳付的活動費用，恕不退回。